



ประกาศองค์การบริหารส่วนตำบลย่านยาว
เรื่อง การเปิดเผยราคากลางและการคำนวณราคากลางการจัดซื้อจัดจ้าง
โครงการก่อสร้าง ถนน คสล. ขอยสมจันคลองชลประทาน หมู่ที่ ๖
ตำบลย่านยาว อำเภอเมืองพิจิตร จังหวัดพิจิตร

.....

ตามหนังสือกรมบัญชีกลาง ด่วนที่สุด ที่ กค ๐๔๐๕.๓/ว ๔๕๓ ลงวันที่ ๓ ตุลาคม ๒๕๖๑
แจ้งแนวทางการประกาศรายละเอียดข้อมูลราคากลางและการคำนวณราคากลางเกี่ยวกับการจัดซื้อจัดจ้างของ
หน่วยงานของรัฐ เพื่อให้หน่วยงานของรัฐดำเนินการประกาศรายละเอียดข้อมูลราคากลางและการคำนวณราคา
กลางเกี่ยวกับการจัดซื้อจัดจ้างของหน่วยงานของรัฐเป็นไปในแนวทางเดียวกัน และสอดคล้องกับแนวทางปฏิบัติ
ตามพระราชบัญญัติการจัดซื้อจัดจ้างและการบริหารพัสดุภาครัฐ พ.ศ. ๒๕๖๐ และระเบียบที่ออกตามความใน
พระราชบัญญัติการจัดซื้อจัดจ้างและการบริหารพัสดุภาครัฐ พ.ศ. ๒๕๖๐ และได้กำหนดให้หน่วยงานของรัฐ
ประกาศรายละเอียดข้อมูลราคากลางและคำนวณราคากลางสำหรับการจัดซื้อจัดจ้างที่มีวงเงินเกิน ๕๐๐,๐๐๐
บาท ในเว็บไซต์ของหน่วยงานของรัฐและเว็บไซต์ศูนย์ข้อมูลการจัดซื้อจัดจ้างภาครัฐ www.gprocurement.go.th
ของกรมบัญชีกลาง นั้น

องค์การบริหารส่วนตำบลย่านยาว ได้จัดทำราคากลางตามรายการโครงการก่อสร้าง ถนน คสล.
ขอยสมจันคลองชลประทาน หมู่ที่ ๖ ตำบลย่านยาว อำเภอเมืองพิจิตร จังหวัดพิจิตร ขนาดกว้าง ๓.๐๐
เมตร ยาว ๙๕.๐๐ เมตร หนาเฉลี่ย ๐.๑๕ เมตร หรือมีพื้นที่ คสล. ไม่น้อยกว่า ๒๘๕.๐๐ ตารางเมตร
พร้อมติดตั้งป้ายประชาสัมพันธ์โครงการ จำนวน ๑ ป้าย และป้ายชื่อโครงการ จำนวน ๑ ป้าย
รายละเอียดแบบแปลนที่ทางองค์การบริหารส่วนตำบลย่านยาวกำหนด งบประมาณ ๑๖๐,๒๐๐.- บาท
(-หนึ่งแสนหกหมื่นสองร้อยบาทถ้วน-) จำนวนเงินราคากลาง ๑๖๐,๒๐๐.- บาท (-หนึ่งแสนหกหมื่นสองร้อย
บาทถ้วน-) กำหนดระยะเวลาแล้วเสร็จ ภายใน ๙๐ วัน จึงขอเปิดเผยข้อมูลราคากลางและการคำนวณ
ราคากลางเพื่อให้ประชาชนสามารถเข้าตรวจสอบได้ และขอประกาศประชาสัมพันธ์การเปิดเผยราคากลางและ
การคำนวณราคากลางการจัดซื้อจัดจ้างดังกล่าวข้างต้นรายละเอียดปรากฏตามเอกสารแนบท้ายประกาศนี้

จึงขอประชาสัมพันธ์ให้ทราบโดยทั่วกัน

ประกาศ ณ วันที่ ๒๘ เดือน มีนาคม พ.ศ. ๒๕๖๗

(นายรักกี้ สุขประเสริฐ)

นายกองค์การบริหารส่วนตำบลย่านยาว

ตารางแสดงวงเงินงบประมาณที่ได้รับจัดสรรและราคากลางในงานจ้างก่อสร้าง

๑. ชื่อ โครงการก่อสร้าง ถนน คสล. ขอยสมจันคลองชลประทาน หมู่ที่ ๖ ตำบลย่านยาว อำเภอเมือง
พิจิตร จังหวัดพิจิตร

๒. วงเงินงบประมาณที่ได้รับจัดสรร ๑๖๐,๒๐๐.- บาท (-หนึ่งแสนหกหมื่นสองร้อยบาทถ้วน-)

๓. ลักษณะงาน

โดยสังเขป ขนาดกว้าง ๓.๐๐ เมตร ยาว ๙๕.๐๐ เมตร หนาเฉลี่ย ๐.๑๕ เมตร
หรือมีพื้นที่ คสล. ไม่น้อยกว่า ๒๘๕.๐๐ ตารางเมตร พร้อมติดตั้งป้ายประชาสัมพันธ์โครงการ จำนวน ๑
ป้าย และป้ายชื่อโครงการ จำนวน ๑ ป้าย รายละเอียดแบบแปลนที่ทางองค์การบริหารส่วนตำบลย่านยาว
กำหนด

๔. ราคากลางคำนวณ ณ วันที่ ๒๘ มีนาคม ๒๕๖๗ เป็นเงิน ๑๖๐,๒๐๐.- บาท

๕. บัญชีประมาณการราคากลาง

๕.๑ แบบสรุปราคากลางประมาณราคางานก่อสร้างทาง

๖. รายชื่อคณะกรรมการกำหนดราคากลาง

๖.๑ นางนายนานา เชียงแรง	ผู้อำนวยการกองคลัง	ประธานกรรมการ
๖.๒ นางสาวณัฐกานต์ ทิบบแก้ว	หัวหน้าสำนักปลัด	กรรมการ
๖.๓ นายพีระ เลาวกุล	นายช่างโยธาชำนาญงาน	กรรมการ



บันทึกข้อความ

ส่วนราชการ

องค์การบริหารส่วนตำบลย่านยาว

ที่ พจ ๗๒๙๐๐/-

วันที่ ๒๘ มีนาคม ๒๕๖๗

เรื่อง แจ้งผลการพิจารณาการกำหนดราคากลางและร่างขอบเขตของงานหรือรายละเอียดคุณลักษณะเฉพาะของพัสดุที่จะซื้อหรือจ้างโครงการก่อสร้าง ถนน คสล. ขอยสมจันคลองชลประทาน หมู่ที่ ๖

เรียน นายกององค์การบริหารส่วนตำบลย่านยาว

ตามที่ องค์การบริหารส่วนตำบลย่านยาว ได้ประชุมสภาองค์การบริหารส่วนตำบลย่านยาว สมัยวิสามัญ สมัยที่ ๑ ประจำปี ๒๕๖๗ เมื่อวันที่ ๒๙ กุมภาพันธ์ ๒๕๖๗ ณ ห้องประชุมสภาองค์การบริหารส่วนตำบลมีมติอนุมัติให้จ่ายขาดเงินสะสม ประจำปี ๒๕๖๗ โครงการก่อสร้าง ถนน คสล. ขอยสมจันคลองชลประทาน หมู่ที่ ๖ ตำบลย่านยาว อำเภอเมืองพิจิตร จังหวัดพิจิตร ขนาดกว้าง ๓.๐๐ เมตร ยาว ๙๕.๐๐ เมตร หนาเฉลี่ย ๐.๑๕ เมตร หรือมีพื้นที่ คสล. ไม่น้อยกว่า ๒๘๕.๐๐ ตารางเมตร พร้อมติดตั้งป้ายประชาสัมพันธ์โครงการ จำนวน ๑ ป้าย และป้ายชื่อโครงการ จำนวน ๑ ป้าย รายละเอียดแบบแปลนที่ทางองค์การบริหารส่วนตำบลย่านยาวกำหนด นั้น

ขณะนี้ทางองค์การบริหารส่วนตำบลย่านยาว ได้ดำเนินการตามประกาศคณะกรรมการราคากลางและขึ้นทะเบียนผู้ประกอบการ เรื่อง หลักเกณฑ์และวิธีการกำหนดราคากลางงานก่อสร้าง จัดให้มีการกำหนดราคากลางของการจัดหาพัสดุ จะต้องมีการกำหนดราคากลางของราคาพัสดุนั้นๆ โดยทางคณะกรรมการกำหนดราคากลาง ซึ่งประกอบไปด้วย

- | | | |
|---------------------------|---------------------|-------------|
| ๑. นางนวนานา เชียงแรง | ผู้อำนวยการกองคลัง | เป็นประธานฯ |
| ๒. นางสาวณัฐกานต์ หีบแก้ว | หัวหน้าสำนักปลัด | กรรมการฯ |
| ๓. นายพีระ เลาวกุล | นายช่างโยธาชำนาญงาน | กรรมการฯ |

คณะกรรมการได้ดำเนินการตรวจสอบ เห็นควรใช้ราคาตามประมาณการแบบสรุปผลการประมาณราคาค่าก่อสร้างทาง ลงวันที่ ๑๕ ธันวาคม ๒๕๖๖ ในราคากลางที่ ๑๖๐,๒๐๐.- บาท (-หนึ่งแสนหกหมื่นสองร้อยบาทถ้วน-)

ทางคณะกรรมการกำหนดราคากลาง จึงเรียนมาเพื่อโปรดและพิจารณา แล้วแจ้งให้เจ้าหน้าที่พัสดุดำเนินการจัดซื้อจัดจ้างตามระเบียบ ขององค์การปกครองท้องถิ่น เพื่อให้ประชาชนได้รับประโยชน์ ต่อไปตามเอกสารประมาณการที่แนบมาพร้อมนี้

ขอแสดงความนับถือ

นางนวนานา เชียงแรง
ผู้อำนวยการกองคลัง
ประธานกรรมการ

นางสาวณัฐกานต์ หีบแก้ว
หัวหน้าสำนักปลัด
กรรมการ

นายพีระ เลาวกุล
นายช่างโยธาชำนาญงาน
กรรมการ

- ทราบ -

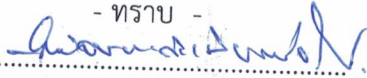

.....
.....



(นายวิญญู เคียนยี่คิ้ว)

ปลัดองค์การบริหารส่วนตำบลย่านยาว

คำสั่ง / อนุมัติ



.....
.....
.....



(นายรักกี้ สุขประเสริฐ)

นายกองค์การบริหารส่วนตำบลย่านยาว



โครงการก่อสร้างถนน ค.ส.ล.ซอยสมจัน คลองชลประทาน หมู่ที่ 6 ตำบลปานยาว
อำเภอเมืองพิบูลิตร จังหวัดพิบูลิตร

ปริมาณงานโดยทำการก่อสร้างถนน ค.ส.ล.ขนาดกว้าง 3.00 เมตร ยาว 95.00 เมตร หนาเฉลี่ย 0.15 เมตร หรือมีพื้นที่ ค.ส.ล. ใต้น้อยกว่า 285.00 ตารางเมตร พร้อมติดตั้งป้ายประชาสัมพันธ์โครงการ จำนวน 1 ป้าย และป้ายชื่อโครงการ จำนวน 1 ป้าย รายละเอียดแบบแปลนตามที่ อบรมเอกสารกำหนด



สำรวจ,เขียนแบบ

A.a

นายฐิติ ภาสกร
นางชัชวราภรณ์ ทรัพย์งาม

ตราจ.แบบ

A.a

นายฐิติ ภาสกร
นางชัชวราภรณ์ ทรัพย์งาม

ตราจ.ลงฉบับ

AL

(นายวิบูลย์ เชื้อนงส์)
ผู้อำนวยการช่างการสวนศึกษาสถาปัตยกรรมศาสตร์
ร.ชม.กรมท.น. อธิการบดีกรมท.น.

เห็นชอบ

AL

(นายบุญชู เชื้อนงส์)
ผู้อำนวยการช่างการสวนศึกษาสถาปัตยกรรมศาสตร์

อนุมัติแบบ

AL

(นายภรณ์ สุชนะ เจริญ)
นายช่างสำรวจการสวนศึกษาสถาปัตยกรรมศาสตร์

แบบเลขที่

แผ่นที่

วันที่ / เดือน / ปี

แสดงแบบ

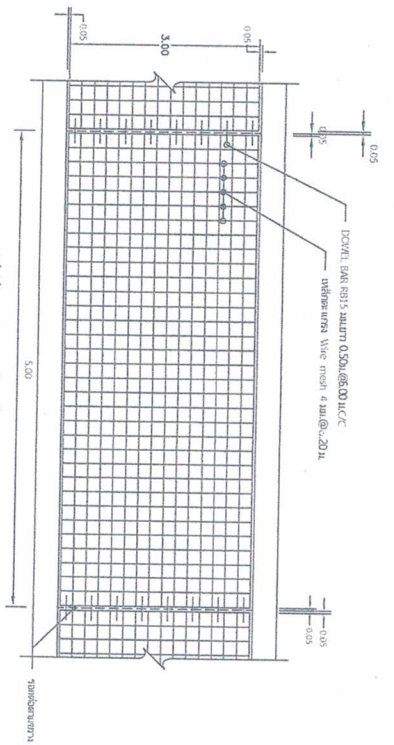

รูปแปลนแสดงการเสริมเหล็กและรอยต่อ

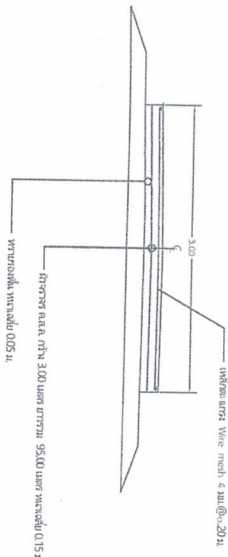

รูปตัดตามแนวเสริมเหล็ก

รายการก่อสร้างถนน คอนกรีต ในช่องว่าง

1. การก่อสร้างถนน คอนกรีต ในช่องว่างให้ใช้ไม้แบบชั่วคราวเสริมด้าน
2. EXPANSION JOINT ให้ก่อสร้างระยะ 100 เมตรจากประตูเหล็ก 100 ม. ให้ใช้ระยะนี้และต้องอยู่ระหว่าง
3. รางสายรถยนต์พร้อมฟิล์มป้องกันการซึมของคอนกรีต JOINT SEALER HOT - ROLLED ELASTIC TYPE)
4. รางสายรถยนต์พร้อมฟิล์มป้องกันการซึมของคอนกรีต JOINT SEALER HOT - ROLLED ELASTIC TYPE)
5. ฟิล์มป้องกันการซึมของคอนกรีต JOINT SEALER HOT - ROLLED ELASTIC TYPE)
6. เหล็กเสริมในพื้นรับน้ำหนักขนาด 23 และ ขนาด 24
7. ใช้ใช้ WELDED WIRE MESH (ขนาด 737) ตามตารางที่ 1 แทน D&S MESH ใช้โดยให้ใช้รับน้ำหนักของผิวจราจร
8. รางสายรถยนต์พร้อมฟิล์มป้องกันการซึมของคอนกรีต JOINT SEALER HOT - ROLLED ELASTIC TYPE)
9. รางสายรถยนต์พร้อมฟิล์มป้องกันการซึมของคอนกรีต JOINT SEALER HOT - ROLLED ELASTIC TYPE)
10. รางสายรถยนต์พร้อมฟิล์มป้องกันการซึมของคอนกรีต JOINT SEALER HOT - ROLLED ELASTIC TYPE)
11. รางสายรถยนต์พร้อมฟิล์มป้องกันการซึมของคอนกรีต JOINT SEALER HOT - ROLLED ELASTIC TYPE)
12. รางสายรถยนต์พร้อมฟิล์มป้องกันการซึมของคอนกรีต JOINT SEALER HOT - ROLLED ELASTIC TYPE)

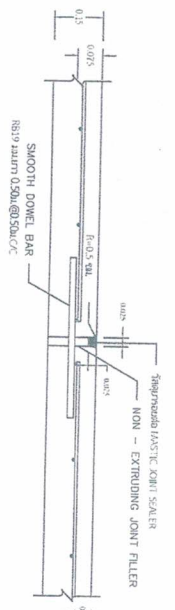

ขยายรอยต่อ EXPANSION JOINT ระยะ 50 เมตร

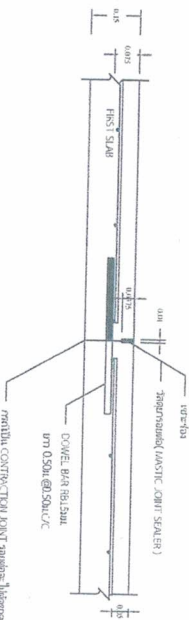

ขยายรอยต่อ CONSTRUCTION JOINT และ CONTRACTION JOINT ระยะ 5 เมตร

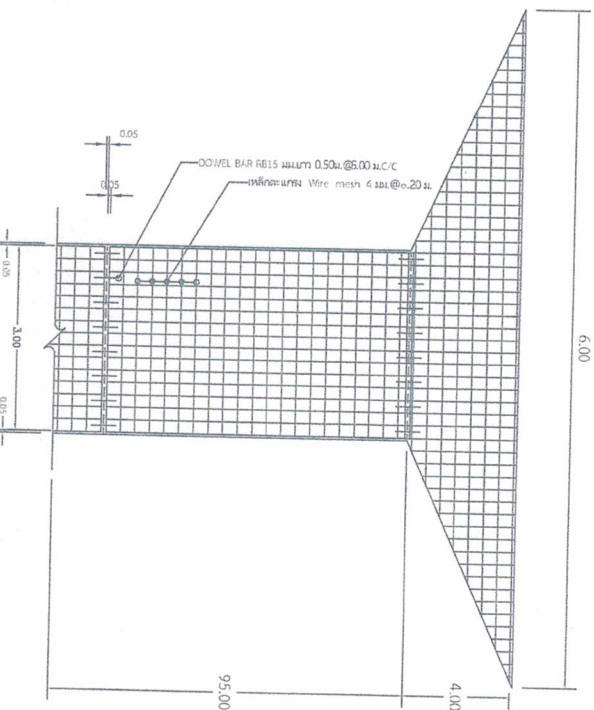

รูปตัดหัวของรถบัส



ผู้อำนวยการศูนย์แบบ

นางสาว สุจิตรา

นางสาว สุจิตรา

ผู้อำนวยการศูนย์แบบ

นางสาว สุจิตรา

นางสาว สุจิตรา

ผู้อำนวยการศูนย์แบบ

นางสาว สุจิตรา

นางสาว สุจิตรา

ผู้อำนวยการศูนย์แบบ

นางสาว สุจิตรา

นางสาว สุจิตรา

ผู้อำนวยการศูนย์แบบ

นางสาว สุจิตรา

นางสาว สุจิตรา

ผู้อำนวยการศูนย์แบบ

นางสาว สุจิตรา

นางสาว สุจิตรา

ผู้อำนวยการศูนย์แบบ

นางสาว สุจิตรา

นางสาว สุจิตรา

แบบเลขที่	หน้าที่
ร.น./เดือน/ปี	2/2
โครงการ	โครงการ

สรุปราคากลางค่าก่อสร้าง

โครงการก่อสร้างถนน ค.ส.ล.ขอยสมจัน คลองชลประทาน หมู่ที่ 6 ตำบลย่านยาว อำเภอเมืองพิจิตร จังหวัดพิจิตร

ปริมาณงานโดยทำการก่อสร้างถนน ค.ส.ล.ขนาดกว้าง 3.00 เมตร ยาว 95.00 เมตร หนาเฉลี่ย 0.15 เมตร หรือมีพื้นที่ ค.ส.ล. ไม่น้อยกว่า 285.00 ตารางเมตร

พร้อมติดตั้งป้ายประชาสัมพันธ์โครงการ จำนวน 1 ป้าย และป้ายชื่อโครงการ จำนวน 1 ป้าย รายละเอียดแบบแปลนตามที่ อบต.ย่านยาวกำหนด

สถานที่ก่อสร้าง ขอยสมจันหมู่ที่ 6 ตำบลย่านยาว อำเภอเมืองพิจิตร จังหวัดพิจิตร

จำนวนราคากลางวันที่

28 มีนาคม 2567

ลำดับที่	รายการ	ค่างานต้นทุน รวมเป็นเงิน (บาท)	FACTOR F.	ค่าก่อสร้างทั้งหมด รวมเป็นเงิน (บาท)	หมายเหตุ
1	ประเภทงานทาง	117,466.26	1.3642	160,247.48	
					- ดอกเบี้ยเงินกู้ 7 %
					- ภาษี 7 %
					- เงินประกันผลงาน 0 %
					- พื้นที่ปกติ
	รวมค่าก่อสร้างทั้งหมด			160,247.48	
				160,200.00	

คิดเป็นราคาประมาณการเพียง (หนึ่งแสนหกหมื่นสองร้อยบาทถ้วน)

คณะกรรมการกำหนดราคากลาง

(ลงชื่อ).....ประธานกรรมการกำหนดราคากลาง

(นางนายนฎา เชียงแรง)

ผอ.กองคลัง อบต.ย่านยาว

(ลงชื่อ).....กรรมการกำหนดราคากลาง

(นางสาวณัฐกานต์ ทิบบแก้ว)

หัวหน้าสำนักปลัด อบต.ย่านยาว

(ลงชื่อ).....กรรมการกำหนดราคากลาง

(นายพีระ เลาวกุล)

นายช่างโยธาชำนาญงานเทศบาลตำบลสามง่าม

บัญชีราคากลาง

โครงการก่อสร้างถนน ค.ส.ล.ขอยสมจัน คลองชลประทาน หมู่ที่ 6 ตำบลย่านยาว อำเภอเมืองพิจิตร จังหวัดพิจิตร

ปริมาณงานโดยทำการก่อสร้างถนน ค.ส.ล.ขนาดกว้าง 3.00 เมตร ยาว 95.00 เมตร หนาเฉลี่ย 0.15 เมตร หรือมีพื้นที่ ค.ส.ล. ไม่น้อยกว่า 285.00 ตารางเมตร

พร้อมติดตั้งป้ายประชาสัมพันธ์โครงการ จำนวน 1 ป้าย และป้ายชื่อโครงการ จำนวน 1 ป้าย รายละเอียดแบบแปลนตามที่ อบต.ย่านยาวกำหนด

สถานที่ก่อสร้าง ขอยสมจันหมู่ที่ 6 ตำบลย่านยาว อำเภอเมืองพิจิตร จังหวัดพิจิตร

คำนวณราคากลางวันที่

28 มีนาคม 2567

ลำดับที่	รายการ	จำนวน	หน่วย	คำนวณต้นทุน		ยอดรวม ค่าวัสดุ (บาท)	ยอดรวม ค่าแรงงาน (บาท)	ยอดรวมค่าวัสดุ และค่าแรงงาน (บาท)	หมายเหตุ
				ราคา (บาท)	ค่าแรง (บาท)				
1	งานพื้นที่ทาง								
	- งานปรับเกรดพื้นที่ทาง	285.00	ตร.ม.		1.76		501.60	501.60	
	- ทรายหยาบ ปรับระดับหนาเฉลี่ย 0.05 ม.	16.00	ลบ.ม.	436.14	-	6,978.24	-	6,978.24	
	- ตะแกรง Wrie Mash 4 มม.@0.20x0.20 ม.#	297.00	ตร.ม.	26.00	5.00	7,722.00	1,485.00	9,207.00	
	- คอนกรีต 240 ksc (หนาเฉลี่ย 0.15)	47.70	ลบ.ม.	1,691.59	306.00	80,688.84	14,596.20	95,285.04	
	- เหล็ก Joint RB 15 mm.	4.50	เส้น	382.39	-	1,720.76	-	1,720.76	
	- ยางหยอดรอยต่อ	60.00	ม.	19.04	-	1,142.40	-	1,142.40	
	- ไม้แบบ (20%)	5.88	ตร.ม.	297.15	-	1,747.24	-	1,747.24	
	- ลูกกรงไหลทาง	2.85	ลบ.ม.	310.17		883.98		883.98	
	รวมราคางานพื้นที่ทาง							117,466.26	
	รวมราคางานทั้งหมด							117,466.26	
	รวมงานทั้งหมด							117,466.26	

ตามคำสั่ง 53/2567 คณะกรรมการกำหนดราคากลางได้ตรวจสอบแล้วกับราคาจ้างเหมาก่อสร้างทางนี้และให้ยึดถือประมาณการนี้เป็นราคากลางจึงได้ลงนามลายมือชื่อไว้เป็นหลักฐาน

คณะกรรมการกำหนดราคากลาง

(ลงชื่อ) ประธานกรรมการกำหนดราคากลาง

(นางนวยนาฏ เชียงแรง)

ผอ.กองคลัง อบต.ย่านยาว

(ลงชื่อ) กรรมการกำหนดราคากลาง

(นางสาวณัฐกานต์ ทิบบแก้ว)

หัวหน้าสำนักปลัด อบต.ย่านยาว

(ลงชื่อ) กรรมการกำหนดราคากลาง

(นายพีระ เลาวกุล)

นายช่างโยธาชำนาญงานเทศบาลตำบลสามง่าม